

2025秋季 (114-1)

交換及獎助說明會

Outbound Exchange & Scholarship Information

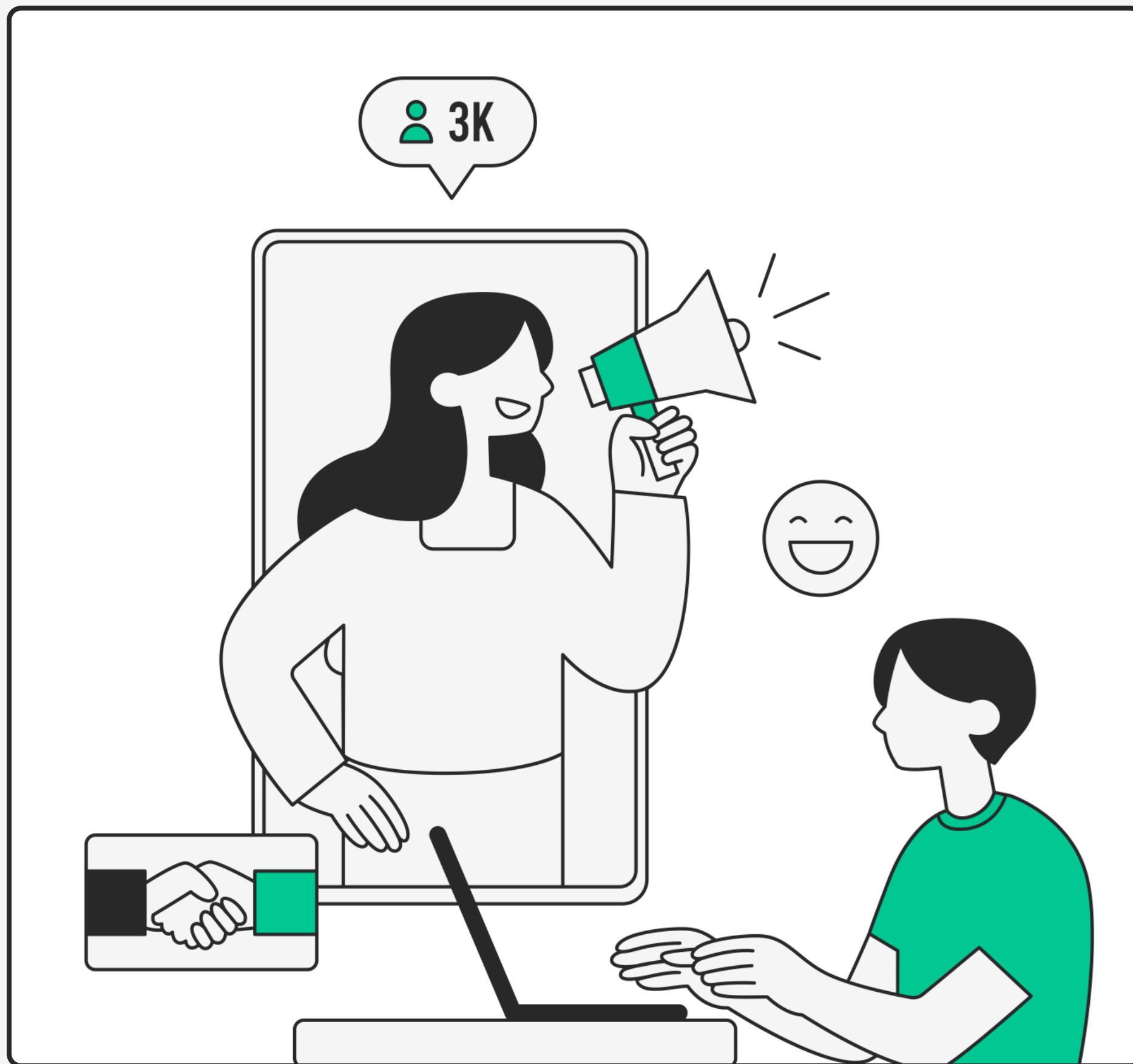

CONTENTS

01

什麼是交換？

Brief Introduction to Outgoing Exchange Program

02

交換生申請流程

Apply for Outgoing Exchange Program

03

申請資格、應繳資料

Eligibility and Required Documents

04

獎助種類、申請方式

Scholarship and Application

01

什麼是交換？

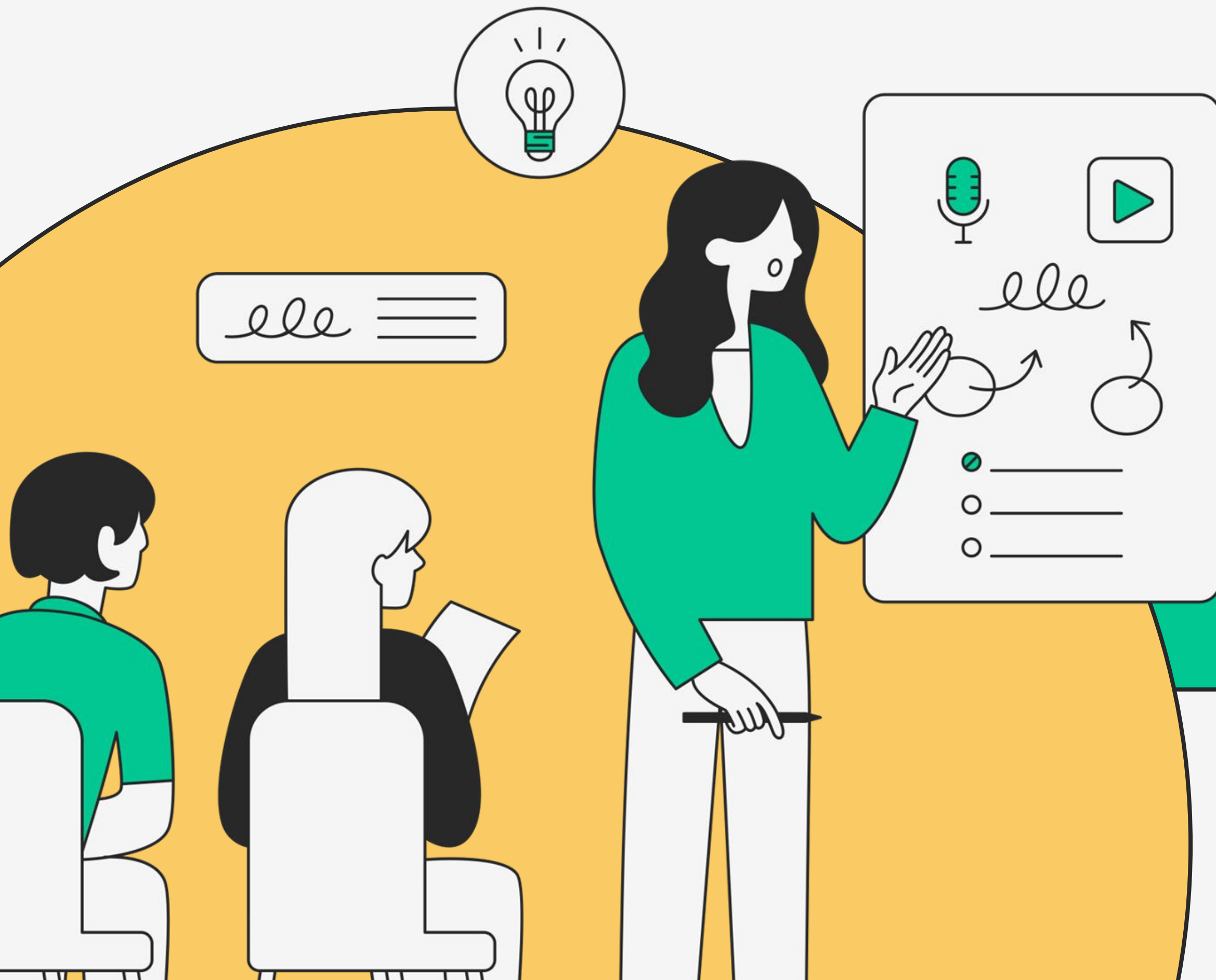

國際交換學生及短期課程活動計畫

可交換學習之姐妹校條件

- 1.該校與本校有交換學生計畫
- 2.該校與本校是姐妹校

學生出國交流類型

- 1.一般交換生
- 2.暑期課程 / 活動 / 實習
- 3.亞太大學交流會(UMAP)交換生或短期課程



交換姐妹校 (依公告為準)

歐洲

立陶宛

Vilnius Gediminas Technical University 維爾紐斯格抵米那斯科技大學

法國

Y SCHOOLS(Groupe ESC Troyes) 特魯瓦高等商學院

西班牙

University of Jaèn 哈恩大學

比利時

University Of Mons 蒙斯大學

德國

Brandenburg University of Applied Sciences 布蘭登堡應用科技大學

Technische Universität Ilmenau 伊棉瑙科技大學

Esslingen University of Applied Sciences 埃斯林根應用科技大學

Dresden University of Applied Sciences 德勒斯登應用科技大學

Darmstadt University of Applied Sciences 達姆施塔特應用科技大學

Berlin University of Applied Sciences 柏林應用科技大學

Aachen University of Applied Sciences 阿亨應用科技大學

Karlsruhe University of Applied Sciences 卡爾斯魯厄應用科技大學

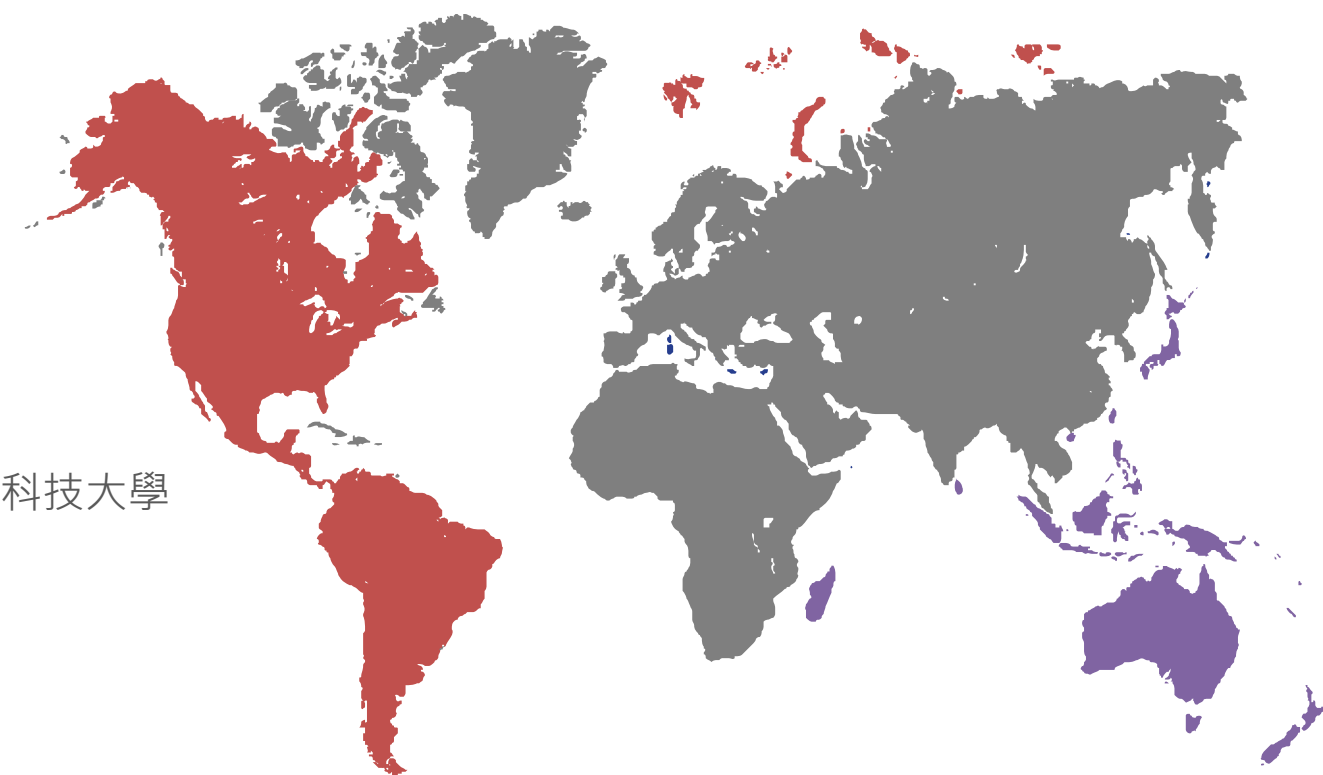

美洲



亞太大學交流會 (加拿大)

UMAP Program A/B 亞太大學交流會多邊交換學生計畫

- 本校為亞太大學交流會 (UMAP) 多邊交換學生計畫 - Multilateral Student Exchange Program (UME) 參與校。
- UMAP 交換學生計畫 (Program A&B) : <http://umap.org/>

美國

Pittsburg State University 匹茲堡州立大學

California State Polytechnic University, Pomona (CPP) 加州州立理工大學波莫納分校

亞洲

日本

Kobe Design University 神戶藝術工科大学

University of Fukui 福井大學

University of the Ryukyus 琉球大學

Chiba University 千葉大學

Osaka Institute of Technology 大阪工業大學

Okayama Prefectural University (OPU) 岡山縣立大學

韓國

Hanbat National University 國立韓巴大學

Seoul National University of Science and Technology 首爾科技大學

Hongik University 弘益大學

馬來西亞

Universiti Tunku Abdul Rahman 拉曼大學

印尼

Institut Teknologi Bandung- School of Business and Management 萬隆理工大學

02

交換生申請流程



申請交換程序

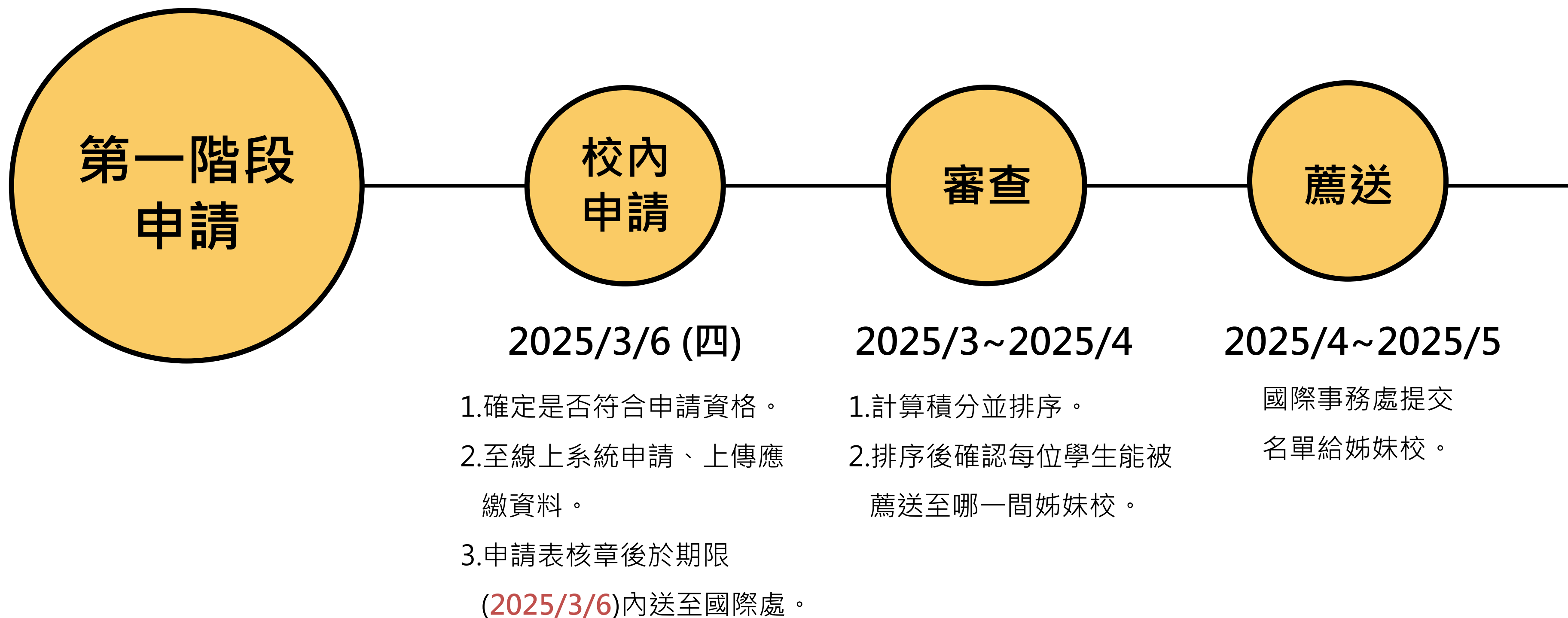

申請交換程序

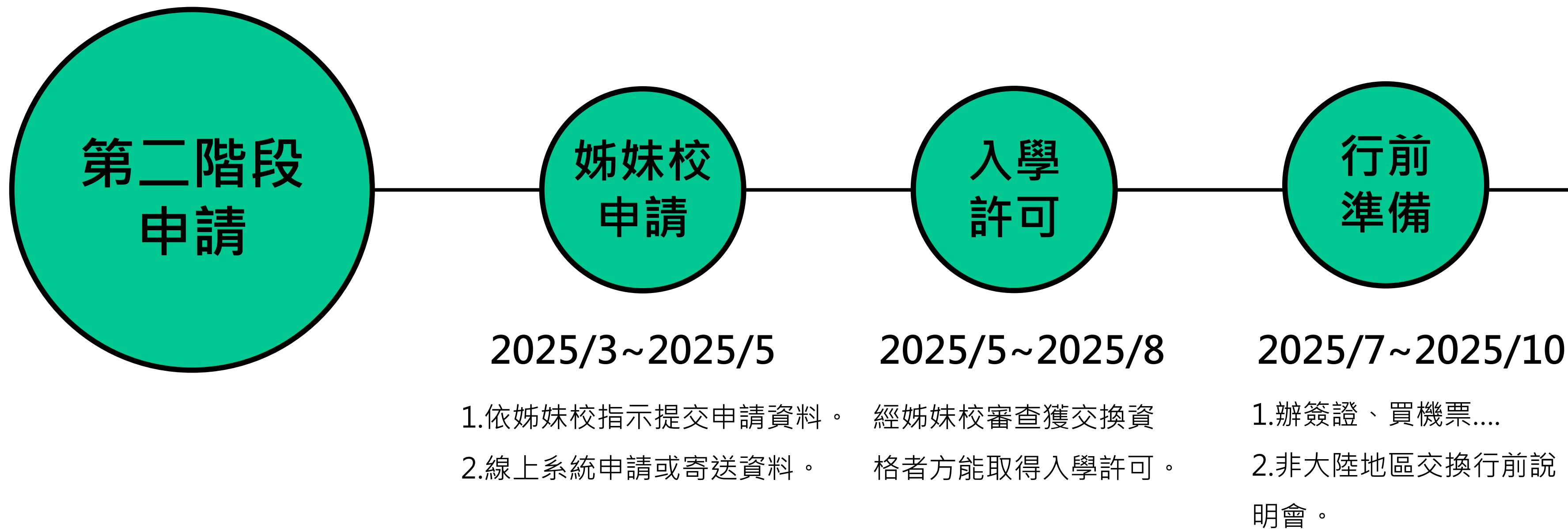

非大陸地區交換申請時程

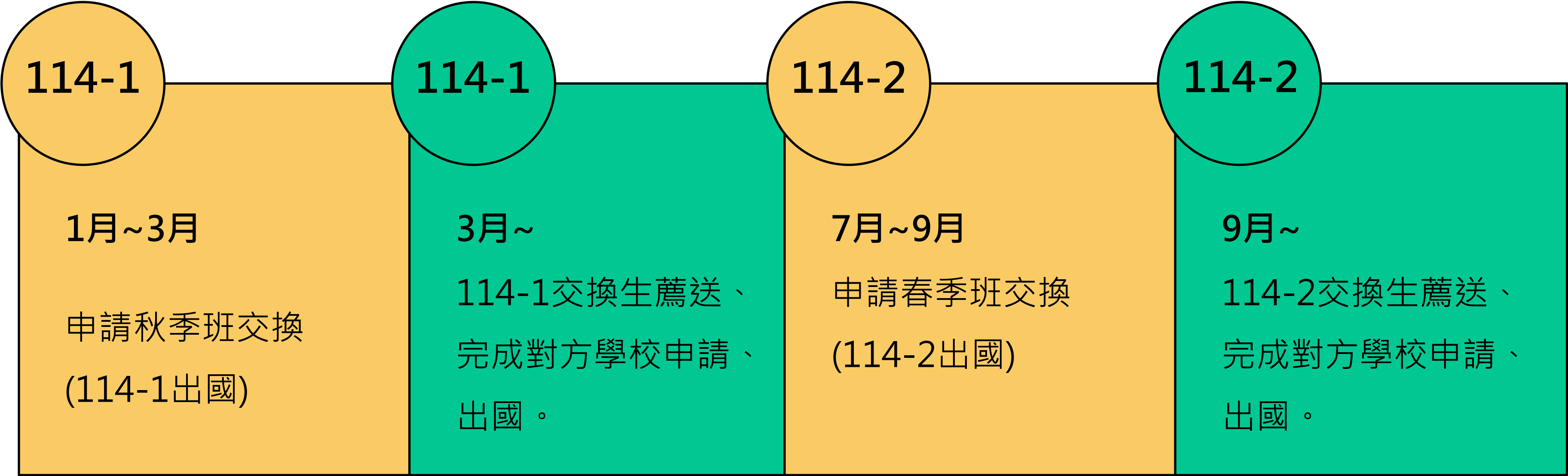

- 1. 日本神戶藝術工科大学：前一年即需提出申請。
- 2. 特殊截止日(例如：UMAP)

****如截止時間有任何更動，國際事務處將公告周知，請以公告為準****

■ 首頁公告

2025年秋季(114-1)非大陸地區出國交換申請 (開放交換的學校、名額將陸續更新於此系統)

1. 本校2025年秋季(114-1)非大陸地區出國交換申請將於即日起至**2025年3月6日(四)12:00止**開放申請，資料未備齊者恕不接受補件，資格不符者亦不另行通知，逾時不候。
2. 意者請詳閱:「[國立雲林科技大學國際交換學生實施要點](#)」
3. 完成線上登錄後，請於系統列印申請表。將**申請表、已彌封之推薦信**於2025年3月6日(四)12:00前送至國際園地。完成線上登錄卻遲交申請表者，視為未完成申請，概不接受補件。
4. 開放申請名額及各校甄選資訊，請見"甄選學校一覽表"，資訊將陸續更新。
5. 系統操作手冊請參考:[出國交換線上申請系統操作手冊](#)

註:

1. 需經校內初審通過後，方能獲薦送資格，勿任意上姊妹校網站進行申請。
2. 國際學生也可參與甄選，但不得選擇自己的母國/僑居地。



1.點選右上角的甄選學校一覽表，可檢視該梯次出國交換的學校清單，以及每間交換學校的申請條件。

登入

請輸入帳號

請輸入密碼

登入



非大陸地區交換採**線上**申請

交換學校一覽表

2. 選取洲別、國家即可查看可申請的學校。



過濾洲別國家

亞洲



日本



4. 點“開啟”可看每間交換學校的申請條件、學校Factsheet。

	洲別	國家	中文名稱	英文名稱	交換期間	名額	詳細說明
1	亞洲	日本	神戶藝術工科大学	Kobe Design University	一學年	1	開啟
2	亞洲	日本	福井大學	University of Fukui	一學期 / 一學年	2 / 1	開啟
3	亞洲	日本	琉球大學	University of the Ryukyus	一學期 / 一學年	2 / 1	開啟
4	亞洲	日本	千葉大學	Chiba University	一學期	1	開啟
5	亞洲	日本	北陸先端科學技術大学院大學	JAIST (Japan Advanced Institute of Science and Technology)	3. 沒有資訊代表該梯次不開放。		開啟
6	亞洲	日本	大阪工業大學	Osaka Institute of Technology	一學期 / 一學年	3 / 2	開啟
7	亞洲	日本	岡山縣立大學	Okayama Prefectural University (OPU)	一學期 / 一	3 / 3	開啟



3. 沒有資訊代表該梯次不開放。



5. 實際名額請依詳細說明為準。



神戸藝術工科大学 Kobe Design University

[← 回列表](#)

■ 名額

一學期 1名，一學年 1名

■ 神戸藝術工科大学

Quota for 2024 Fall semester: 1

Every student can choose one-semester or one-academic-year exchange.

But the total quota is one.

Japanese Language Proficiency (Preferred: **N2 in JLPT**)

★ If you apply for one semester, exchange duration will be Spring semester (April 2025 to September 2025) or Fall semester (October 2025 to March 2026).

★ If you apply for one academic year, exchange duration will be April 2025 to March 2026.

★ If you start to exchange from 2nd semester (from October 2025), you can only stay for 6 months (until March 2026).

/ckfinder_upload/files/20240118154239.pdf



6.開放申請的名額以紅字公告為準，申請者原則上可任選交換一學期或一學年，除有特別註明之例外狀況。

03

申請資格、 應繳資料





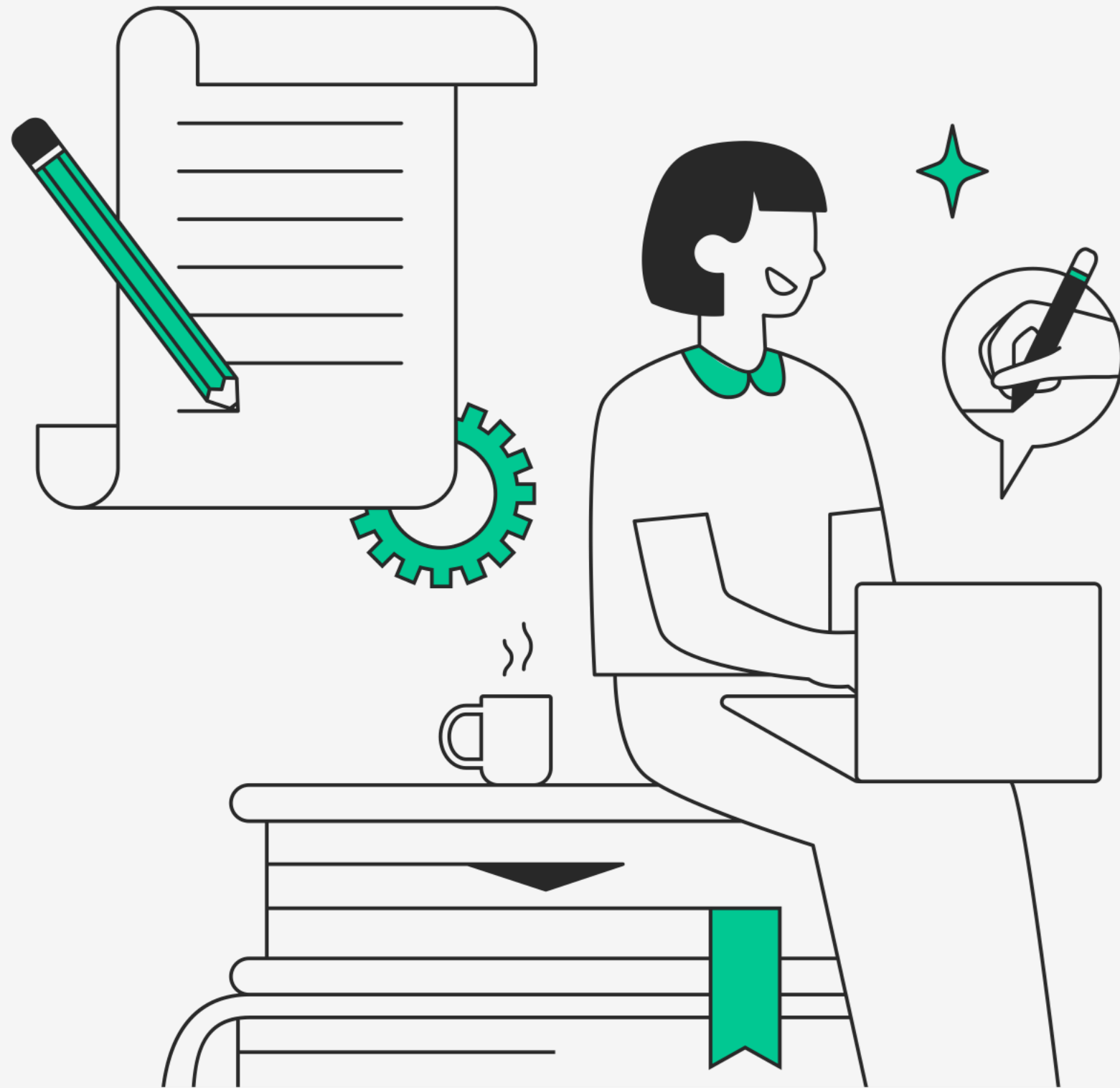



申請資格



- 1. 學業成績達75 分(含)以上或班級排名前50%且操行成績達八十分(含)以上，或其他優秀表現績效者。
- 2.申請以英文授課之交換學校，語言能力應達TOEIC 650 分或同等能力標準，但赴大陸地區與新南向國家則不在此限。
- 3.研究所在學學生或入學一學期以上之大學部在學學生。
- 4.應屆畢業生經本校核准獲交換學校同意交換者，得申請延長其修業年限，最長以一年為限。
- 5.延畢申請經核准不得再撤銷。(研究所學生只要不超過修業年限就無需再申請延畢)
- 6.在職專班學生得參加甄選交換學生，但不得申請本校獎學金之補助。
- 7.非中華民國國籍之本校學生得參加甄選交換學生，但不得申請交換至其原屬國家境內之學校。
- 8.需檢附國際認證之外語能力證明且達交換學校要求標準，赴大陸地區不再此限。

應繳文件

國立雲林科技大學 110 學年度 學生赴國外大學修習申請表

個人資料	姓名 (中文)	王小明			
	護照英文姓名	WANG,HSIAO-MING			
	出生日期	1998-02-14	性別	男性	
	身分證字號	N222222222			
	學院 / 系所	工程學院 / 營建工程系			
	學制 / 年級	Bachelor(Undergraduate) / 4年級			
	E-mail	wang@yuntech.edu.tw	學號	B10624010	
	戶籍地址	640 雲林縣斗六市大學路三段123號			
	現居地址	640 雲林縣斗六市大學路三段123號			
	聯絡電話	(日) 886-5524130 (夜) 886-524130			
緊急聯絡人	姓名	王大明	關係	父子	
	地址	640 雲林縣斗六市大學路三段123號			
	聯絡電話	(日) 886-5342601 (夜) 886-5342601			
出國修習計畫	擬入何大學/系所	1. 特魯瓦高等商學院 (一學期(不分上下學期)) 2. 匹茲堡州立大學 (一學期(不分上下學期)) 3. 琉球大學 (一學期(不分上下學期)) 4. 國立首爾科學技術大學 (一學期(不分上下學期))			
	研習目的	擴展國際視野。 增強語文能力。			
其他	外語能力	<input checked="" type="checkbox"/> 英文 <input type="checkbox"/> 日文 <input type="checkbox"/> 其他			
	健康情形	<input checked="" type="checkbox"/> 良好 <input type="checkbox"/> 有疾病			
申請人簽名	導師(指導老師)	 	院長 	國際事務處	
	系(所)主任(所長)	 			

01

學生赴國外大學修習學分申請表

申請系統填寫志願及基本資料，上傳應繳文件後會自動產出申請表，請務必**列印、簽名、核章**。

於申請期限內**繳交完成核章之申請表、已彌封之推薦信正本(若有)**至國際園地辦公室。

02

家長或監護人同意書

請下載格式填寫，並請家長親筆簽名、蓋章。

國立雲林科技大學

家長或監護人同意書

各姊妹校學期期間不同，先寫大略的交換時間

茲同意本人子女王小明自 110 年 9 月 1 日至 111 年 1 月 31 日期

間前往法國 特魯瓦高等商學院參加交換學生活動。本人願意支付此

次所需之費用，並願遵守國立雲林科技大學與法國 特魯瓦高等商學

院之一切規定，如有違反規定，本人願負全責任。

此 致

國立雲林科技大學

家長或監護人簽名：

蓋章：

關係：

身份證字號：

親簽、蓋章

緊急聯絡方式：

日期：____年____月____日

03

學生證正反面影本

國立雲林科技大學國際課程活動甄選—學生證影印本

National Yunlin University of Science and Technology – Student Card Copy

科系 Department : _____ 班級 Class : _____

學號 Student Number : _____ 姓名 Name : _____

正面

Front

(請黏貼學生証影本正面於本線格內)

反面

Back

(請黏貼學生証影本反面於本線格內)

學生簽章 Signature : _____

請
下
載
格
式
填
寫
、
黏
貼
、
簽
名

04

身分證正反面影本

國立雲林科技大學國際課程活動甄選—身分證影印本

National Yunlin University of Science and Technology – ID Card/ARC Copy

科系 Department : _____ 班級 Class : _____

學號 Student Number : _____ 姓名 Name : _____

身分證字號 ID/ARC number: _____

正面

Front

(請黏貼學生証影本正面於本線格內)

反面

Back

(請黏貼學生証影本反面於本線格內)

學生簽章 Signature : _____

05

英文版在學證明 (申請大陸地區者附中文版)



國立雲林科技大學
National Yunlin University of Science & Technology
64002 雲林縣斗六市大學路 3 段 123 號
123 University Road, Section 3, Douliou, Yunlin 64002, Taiwan, R.O.C.
Tel : +886-5-534-2601 Fax : +886-5-532-1719

Date : Feb 04, 2021

TO WHOM IT MAY CONCERN

The following items are certified as correct according to the files of this university :

Student Name : _____

Date of Birth : _____

ID No : _____

Department : _____

Program : _____

Present Class Standing : _____

Date of Registration of Present Semester : _____

Changfeng Lee
Dean of Academic Affairs

教務處，印113-2英文版在學證明。

06

中文、英文版本校歷年成績單

國立雲林科技大學 歷年名次證明書

姓 名				學 號	
就 讀 系 (所) 組					
就 讀 學 制					
學業成績總平均	88.75		GPA	3.97	
全 班 (組) 人 數	28	名 次	5	名次佔全班 (組) 百分比	17.86%
全 系 (所) 人 數 (學生所屬學制)	28	名 次	5	名次佔全系 (所) 百分比	17.86%
證 明 事 項	至 109 學年度 1 學期在校學業成績及名次如上表所列無誤。				
 證明學校權責單位戳章： 中 華 民 國 1 1 0 年 0 2 月 2 3 日					

需含歷年名次證明書。

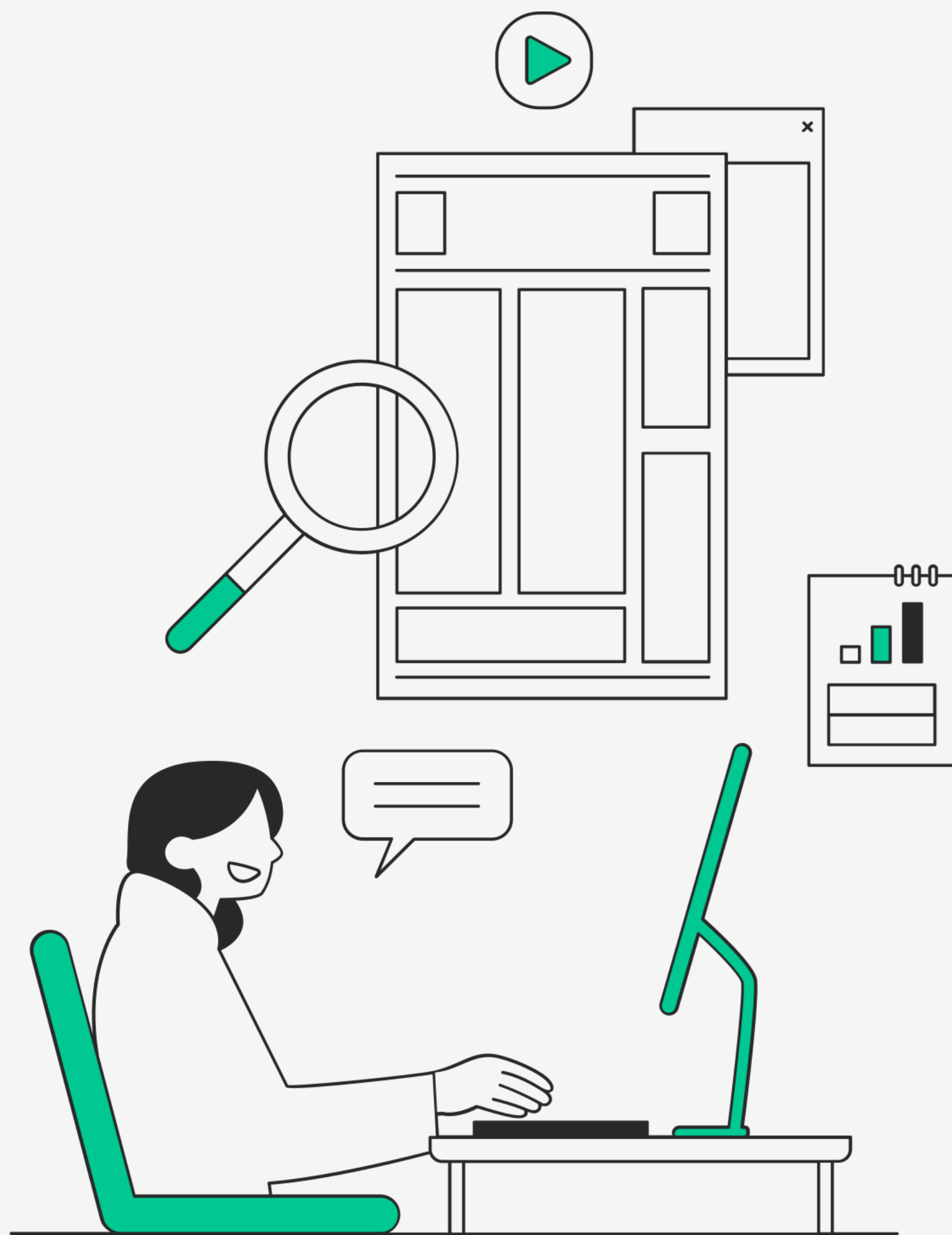

- 07 兩年以內之有效語言能力證明
- 08 英文(或交換學校所屬國家語言)簡歷
- 09 英文(或交換學校所屬國家語言)自傳
- 10 英文(或交換學校所屬國家語言)出國學習計畫
- 11 英文財力證明 (亦可於第二階段申請，待對方學校要求時補繳)
- 12 其他有利審查之資料，如得獎證明 (限兩年內之證明，大四者可採認就讀大學以後之得獎證明)
-如得獎證明、證照、感謝狀、活動證明、推薦函等

評分標準

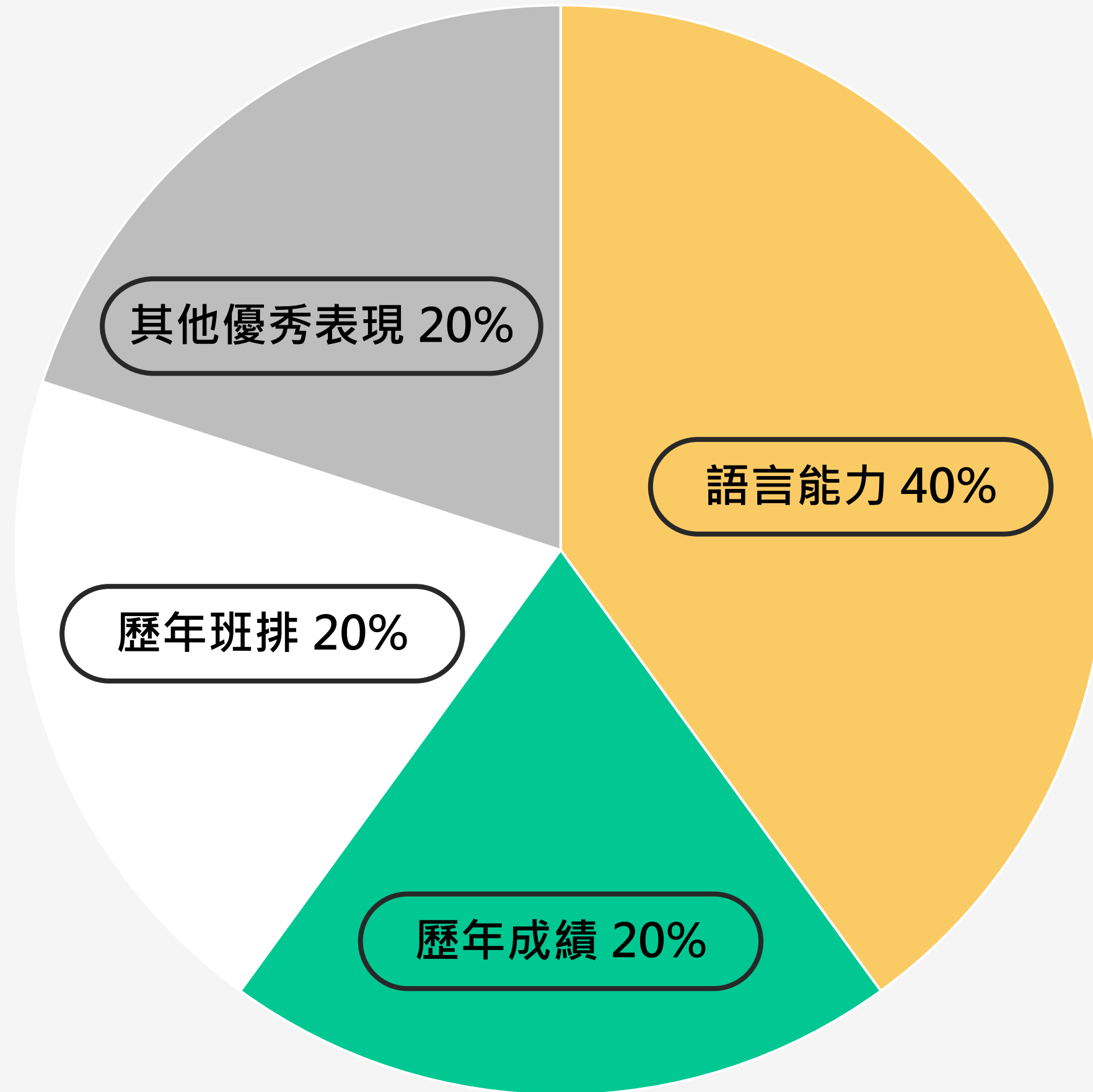

注意事項

- 交換學習結束後，不得延長交換期至逾一年。如有違反情況，須自負一切法律上（含校規）之責任。
- 縮短交換期者，須事先告知雙方學校，必要時須提出申請，不得未經告知即自行返台。
- 交換學生於國外，仍須注意本校行事要項相關時程，得依程序辦理相關事宜，如因疏忽而導致自身權益受損，須自行負責。

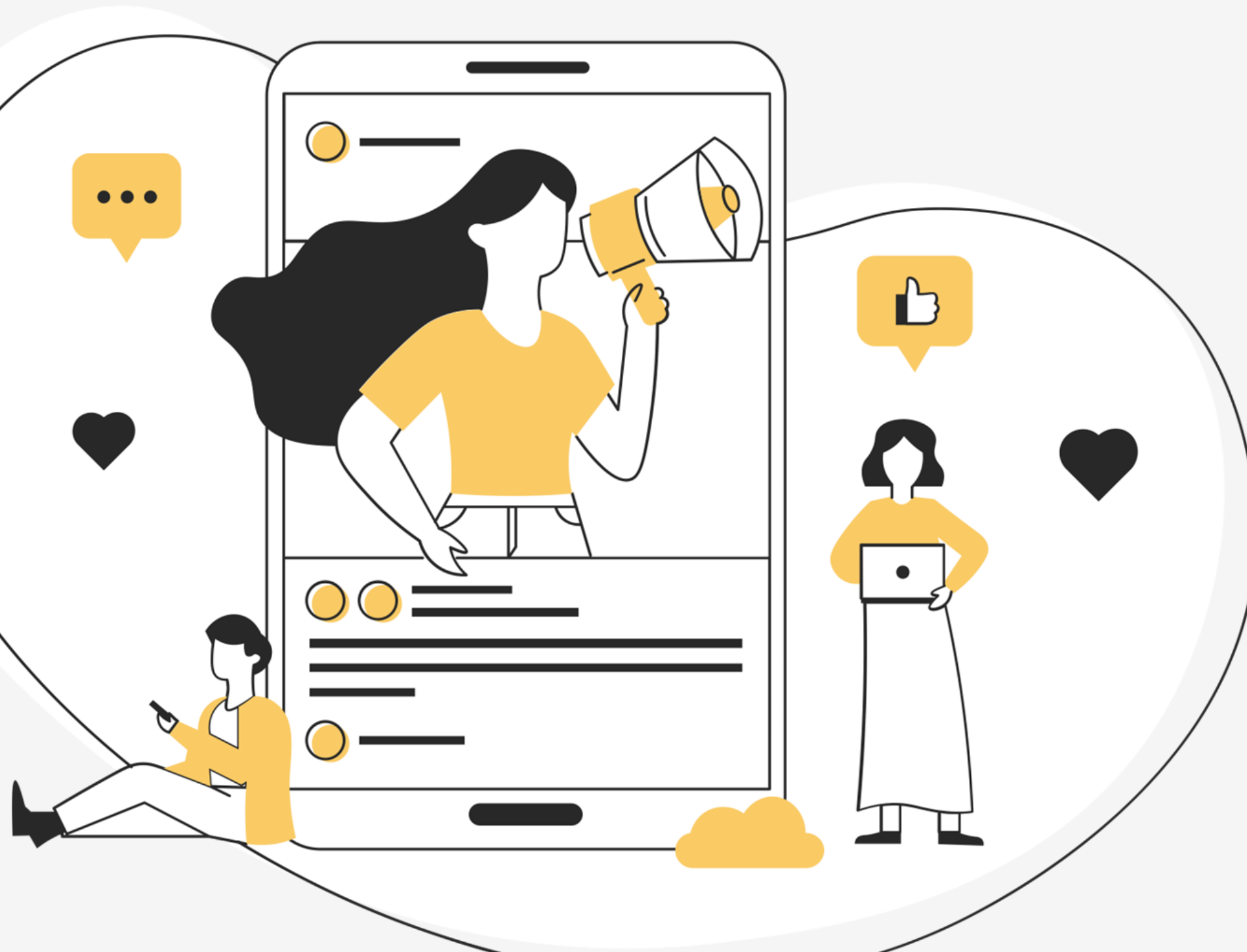

- 交換學生無法獲取該校學位。
- 免繳對方學費之意，僅限「學費」部份，雜費(例如:TU Ilmenau的semester contribution)、住宿費、交通費.....等等，仍需繳交。
- 返國一個月內需繳交心得報告書。

- 出國交換學生，須同意公開個人E-mail帳號等聯絡方式，以便提供予後續申請同學諮詢及進行成果發表會等活動之規畫聯繫。
- 出國交換，仍是雲科的學生，行為皆代表學校。

04

獎助種類、 申請方式

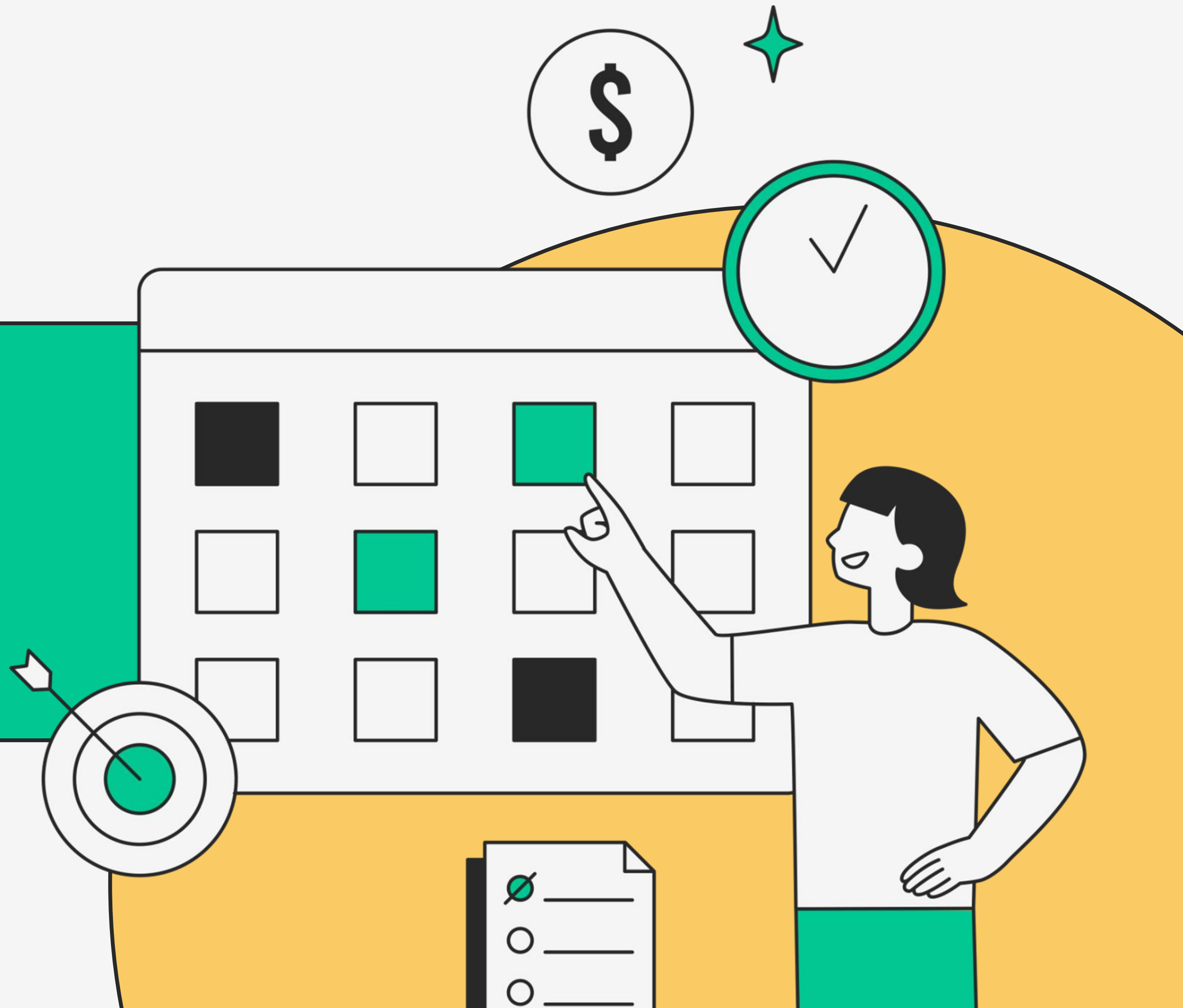

交換生獎助/補助



教育部學海

- 學海飛颺- 選送優秀學生出國研修
- 學海惜珠- 選送清寒優秀學生出國研修



德日美獎助

王秋雄榮譽博士補助德日美交流或進修獎助金



其他

- 日本交流協會短期交換留學生獎學金
- UMAP臺灣交換學生獎學金
- 國立雲林科技大學學生出國交流或進修補助

學海惜珠

1. 研修類型、研修領域、申請資格1.2.3.點同上。
2. 申請資格：持有效之**低收入戶證明**或**中低收入補助證明**之清寒優秀學生。(須為各縣市政府行政主管機關開立)
3. 獎助額度：依教育部每人核定金額而定，學校會根據所受之總補助金額，依照申請者錄取之交換國家及時間(1學期/2學期)分配之。



學海飛颺

- 研修類型：於外國大專校院修讀學分(含雙聯學位) 1學期或1年。
- 研修領域：人文社會科學(含管理及設計領域)、基礎科學及工程、生醫科技
- 申請資格：
 1. 具中華民國國籍，且在臺灣地區設有戶籍者。
 2. 於薦送學校就讀一學期以上之在學學生。
 3. 學業成績優異（**系所前40%或班級前30%**），或在專業領域研究著作有具體獲獎事蹟，或參與全國性、國際性專題競賽獲獎者。
- 獎助額度：依教育部每年核定金額分配後而定。



教育部學海飛颺/惜珠應繳資料

申請期限: 2025/3/17(一) 中午12:00

(請至 [國際事務處首頁](#) >> [服務項目](#) >> ● [C01獎助學金-學生](#) >> [教育部學海系列補助-學海飛颺/惜珠](#) 處下載)

1. [學海研修獎助繳交文件檢核表](#)
2. [國立雲林科技大學選送學生出國研修參加甄選學生推薦表](#)
3. 身份證正反面影本、在學證明正本
4. 本校中文歷年成績單(含班排比率)、前學期中文成績單(含班排比率)各一份
5. 兩年以內之有效語言能力證明
6. 申請報告 (含申請原因、預期出國研習課程、研習規劃及與目前學習之相關性)
7. 中英文自傳(簡述專長、興趣、社團活動、得獎事實等，正本各一份)
8. 其他有利審查之資料 (如災害證明、勞委會失業保險請領證明等有助審查之文件)
9. 申請「學海惜珠」專案者，需檢附財稅資料 (家庭年收入所得證明、國稅局開立之財產歸戶清單等)
10. 申請「學海惜珠」專案者，需檢附各直轄市、縣 (市) 主管機關認定之低收入戶、中低收入戶或中低收入相關證明
11. 線上登錄資料: <https://www.surveycake.com/s/K63VD>

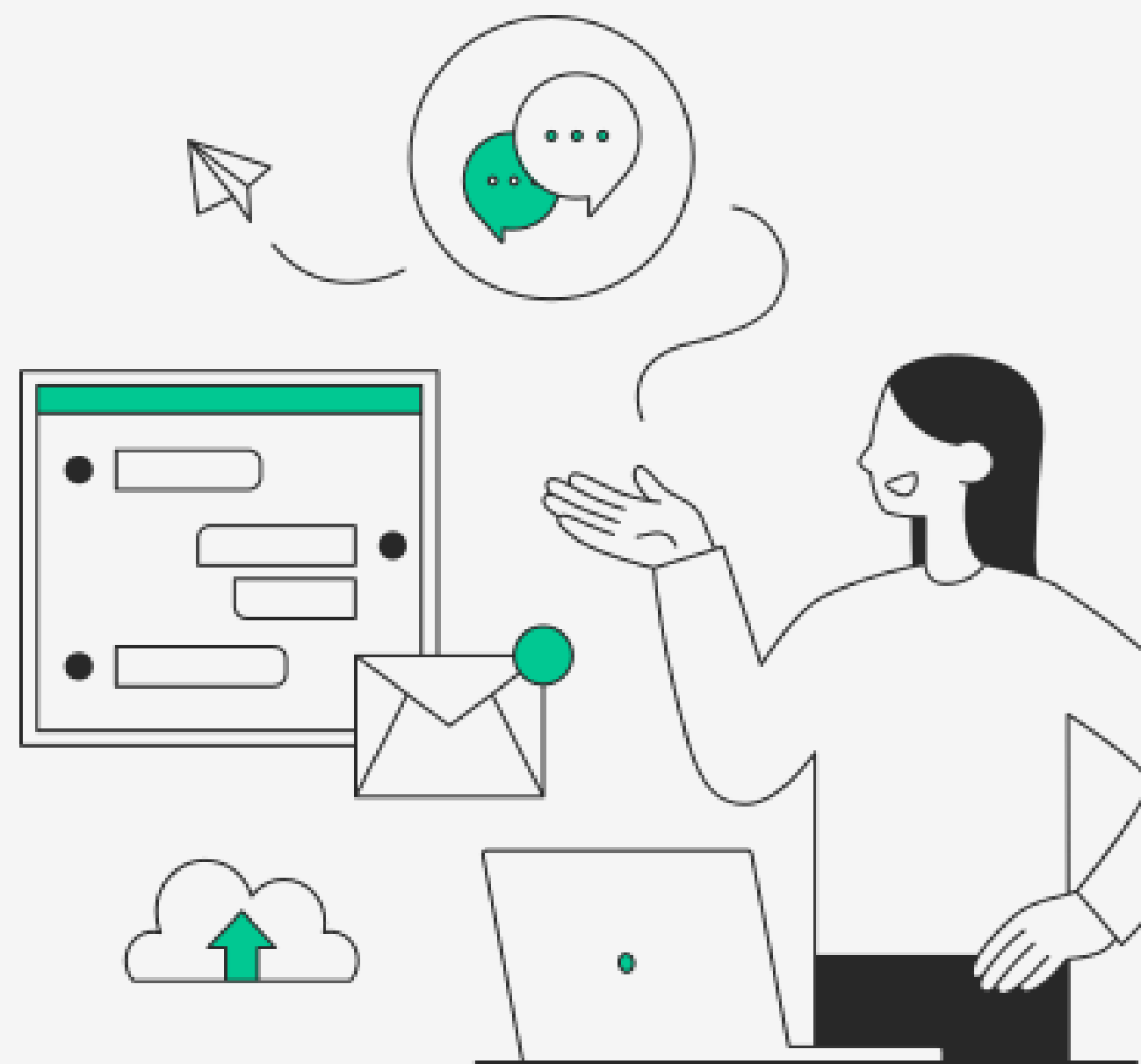

王秋雄榮譽博士補助德日美 交流或進修獎助金

- 研修類型：
於德國、日本、美國之大專校院出國
交換(出國研習期間至少一學期)。
- 申請資格：
 - 1.需檢附國際認證之外語能力證明且
達交換學校要求標準
 - 2.班級排名前50%且操行成績達80分
(含)以上
 - 3.研究所在學學生或入學一學期以上
之大學部在學學生
- 獎助額度：
校內獲補助以日本300萬、德國200
萬為原則，共計500萬為上限



應繳資料

(請至 [國際事務處首頁](#) >> [服務項目](#) >> ● C01獎助學
金-學生>> [王秋雄榮譽博士補助德日交換生獎助金](#) 處
下載)

1. [繳交文件檢核表](#)
2. [獎助金申請表](#)
3. 申請報告（無特定格式，需含申請原因、預期出國
研修課程及與目前學習之相關性）
4. 中文歷年成績單（含歷年名次證明書）
5. 中文自傳
6. 語文能力證明
7. 其他有利審查之資料（近兩年內或大學以後之優良
表現及獲獎證明文件等）

申請期限: 2025/4/24(四) 中午12:00

Q&A

國際事務處 國際交流組 (學生餐廳對面、台銀ATM旁) luoyh@yuntech.edu.tw

